VI DUATLÓN CROSS CARBAJOSA DE LA SAGRADA

ARTICULO 1. – OBJETO.

El Excmo. Ayuntamiento de Carbajosa de la Sagrada y la Excma. Diputación Provincial de Salamanca, además de varias Entidades y Casas Comerciales, organizan el V Duatlón Cross de Carbajosa de la Sagrada, competición que tendrá lugar el sábado, 24 de septiembre de 2022.

ARTICULO 2. – PARTICIPANTES.

Podrán participar en la presente convocatoria todos aquellos aficionados al atletismo que lo deseen, y que tengan cumplidos los **dieciséis** años el día de la prueba, estén o no federados.

ARTICULO 3. – INSCRIPCIONES.

La inscripción podrá hacerse a través de la siguiente página web: **www.orycronsport.com** hasta el jueves 20 de septiembre de 2022, o hasta completar el cupo máximo. La cuota de inscripción tendrá un coste de **10 euros para la categoría Absoluta y gratuita para los infantiles,** debiéndose realizar en el momento de la inscripción, mediante pago con tarjeta.

ARTICULO 4. – REGLAMENTO.

4.1.- ORGANIZACIÓN:

La competición se celebrará en la localidad de **Carbajosa de la Sagrada**, el sábado 24 de septiembre de 2022, con salida a las 18:30 horas de la tarde, en la calle Torres junto al colegio Isabel Reina de Castilla con llegada en el mismo sitio, donde estará centralizada toda la zona de boxes.

El duatlón infantil se llevará a cabo con anterioridad a la prueba absoluta, 17:00 horas, por las inmediaciones de la calle Torres junto al colegio Isabel Reina de Castilla, cuyo circuito estará señalizado al efecto.

4.2.- DISTANCIAS:

Las distancias a recorrer para las categorías establecidas de la carrera serán:

DUATLÓN ABSOLUTO			
CATEGORÍAS	**1ER SEGMENTO A PIE**	**2º SEGMENTO BICICLETA**	**2º SEGMENTO A PIE**
SUB 23	3 km	13 km	1,2 km
SENIOR	3 km	13 km	1,2 km
VETERANO A	3 km	13 km	1,2 km
VETERANO B	3 km	13 km	1,2 km

DUATLÓN INFANTIL			
CATEGORÍAS	**1ER SEGMENTO A PIE**	**2º SEGMENTO BICICLETA**	**2º SEGMENTO A PIE**
Peques	200 m	400 m	100 m
Benjamín	400 m	1.200 m	400 m
Alevín	400 m	1.200 m	400 m
Infantil	800 m	3.600 m	400 m
Cadete	3 km	13 km	1,2 km
Juvenil	3 km	13 km	1,2 km

4.3.- RECORRIDO:

*** Primer tramo carrera a pie (3 km)**

*** Carrera en bicicleta: 13 km.**

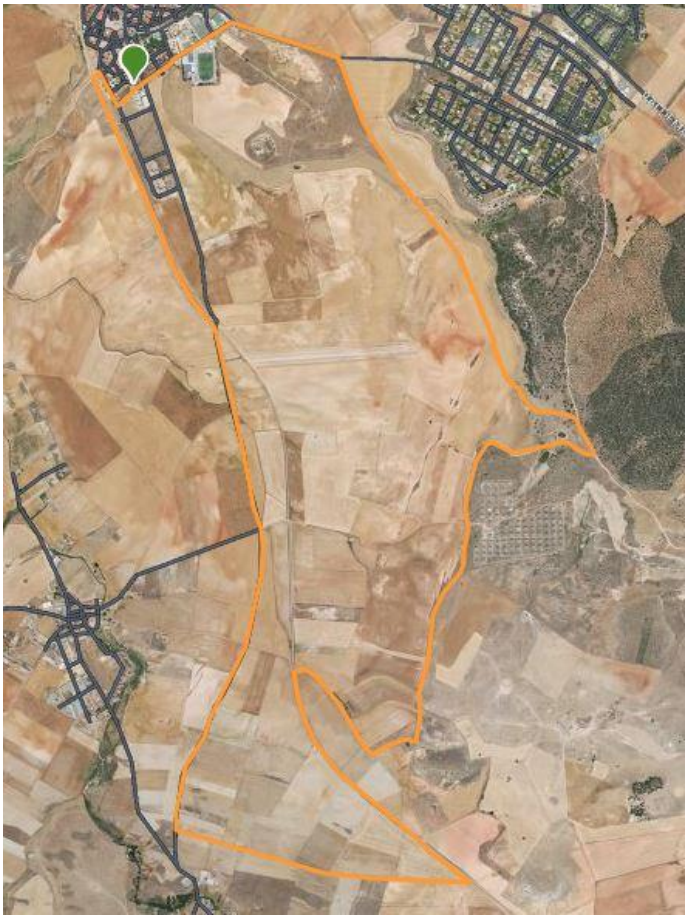

*** Segundo tramo carrera a pie 1,2 km:**

Durante el transcurso de la prueba, los participantes deberán circular "**OBLIGATORIAMENTE"**por el lado derecho en las diferentes carreteras, vías y calles por las que se desarrolle la carrera, a no ser que la organización les indique otra cosa. La Organización no se hace responsable de los daños que pudieran causar o causarse los atletas por imprudencia o negligencias de los mismos, y por omisión de las indicaciones recibidas por parte del personal de organización, y de las autoridades competentes.

El circuito estará completamente cerrado al tráfico –con las regulaciones que se precisen- a excepción de los vehículos autorizados por la Organización, que deberán ir debidamente acreditados. Estará controlado y vigilado por las autoridades competentes, en colaboración con la Organización. Las autoridades competentes, sancionará a todos aquellos vehículos y bicicletas no autorizados.

4.4.- ÁREAS DE TRANSICIÓN/BOXES:

4.4.1. ACCESO

Todos los participantes deberán presentar documentación acreditativa de identidad, DNI, Carnet de Conducir, Tarjeta de residente, etc… para tomar parte en la competición.

4.4.2. CONTROL DE MATERIAL

Todos los participantes deberán pasar el control de material antes de la competición, a la entrada del área de transición, para la valoración de las condiciones reglamentarias y de seguridad para el deportista, y de la correcta colocación de todos los dorsales que la organización facilite.

4.4.3. USO DEL ÁREA Y TRÁFICO

Cada participante podrá usar exclusivamente el espacio marcado con su número de dorsal, así como los pasillos de acceso y salida del mismo. El espacio individual no podrá ser marcado con elementos que ayuden a su identificación (cinta o tiza en el suelo, globos, toallas, etc.)

4.4.4. CONTROL DE LA PRUEBA:

Contará con el servicio de cronometraje mediante chip.

4.5.- REGLAS GENERALES:

- Todos los participantes deberán identificarse adecuadamente, por ello será obligatorio presentar documento acreditativo de identidad, tanto al recoger los dorsales como para acceder al área de transición.
- Todos los participantes deberán llevar el dorsal visible en todo momento, y por todo el recorrido, teniendo lugar su entrada en meta, con el dorsal colocado en la parte delantera del cuerpo.
- Los participantes no pueden recibir ningún tipo de ayuda ni externa ni entre sí, al margen de lo establecido por la organización. Tampoco pueden ser acompañados, ni apoyados desde vehículos.
- Es responsabilidad del competidor estar bien preparado para la prueba. También es responsable de su propio equipo y de que éste se ajuste al reglamento.

4.6.- REGLAMENTO CICLISMO:

- Se debe circular en todo momento por la derecha de la calzada, salvo que la organización indique lo contrario o el recorrido este balizado en otro sentido.
- Se permite ir a rueda.
- Únicamente se puede ir en paralelo durante los adelantamientos.
- El uso del casco rígido, correctamente abrochado, es obligatorio desde antes de coger la bicicleta y hasta después de dejarla en la zona de transición, esto incluye, por tanto, todo el segmento ciclista y los recorridos por las áreas de transición cuando se lleva la bicicleta en mano.
- Únicamente se podrá participar con bicicleta de montaña. La bicicleta llevará el dorsal visible en el manillar.
- Las infracciones leves se sancionan con advertencia (Tarjeta Amarilla). Ejemplos: montarse en bici dentro de los boxes; desabrocharse el casco dentro de los boxes cuando aún lleva la bici en la mano.
- Las infracciones graves se sancionan con descalificación (Tarjeta Roja). Ejemplos: dos tarjetas amarillas; recibir ayuda exterior; acortar recorrido.

4.7.- REGLAMENTO CARRERA A PIE:

- Las infracciones leves se sancionan con advertencia (Tarjeta Amarilla). Ejemplos: no llevar visible el dorsal.
- Las infracciones graves se sancionan con descalificación (Tarjeta Roja). Ejemplos: dos tarjetas amarillas; recibir ayuda exterior; acortar recorrido.

ARTICULO 5. -SEGUROS:

-La Organización tendrá contratado los correspondientes seguros de accidente deportivo y de responsabilidad civil, para todos los participantes.

Así mismo, la prueba contará con los servicios sanitarios y de ambulancia correspondiente, para atender los posibles incidentes derivados de la competición. El servicio médico de la competición y los responsables de la organización, están facultados para retirar durante la prueba a cualquier participante que, a su juicio, manifieste un estado físico que pueda ir en detrimento de su salud. Este servicio finalizará en la zona de meta, tiempo después de la llegada del último duatleta.

ARTICULO 6. - RECOGIDA DE DORSALES:

Los dorsales podrán retirarse el mismo día de la prueba, desde las 16:30 **hasta las 17:30 horas**, en el lugar de salida.

ARTICULO 7. - HORARIOS:

16:30 - Apertura y control de material en zona de transición (Boxes).

17:00 - Salida Pruebas infantiles
17:45 -Cierre de control de material.

18:30 - Salida prueba absoluta
20:00–Tiempo máximo.

Para finalizar - Entrega de premios.

ARTICULO 8. - SERVICIOS AÑADIDOS AL CORREDOR:

La organización ofrecerá a los corredores los siguientes servicios:

- ✓ **Vestuarios y duchas:** En el Pabellón Municipal.
- ✓ **Bolsa del corredor:** Todos los participantes llegados a meta recibirán la bolsa del corredor con exclusivos regalos conmemorativos, bebida incluida y varios productos.

ARTICULO 9. - CATEGORIAS:

Se establecen las siguientes categorías masculinas y femeninas, teniendo en cuenta el año de nacimiento para la temporada 2021- 2022:

CATEGORIAS	FECHA DE NACIMIENTO	EDAD	DISTANCIAS			HORA DE SALIDA
SUB 23	Desde 1999 a 2003	16-23	3 km	13 km	1,2 km	18:30
SENIOR	Desde 1988 a 1998	24-34	3 km	13 km	1,2 km	18:30
VETERANO A	Desde 1978 a 1987	35-44	3 km	13 km	1,2 km	18:30
VETERANO B	Desde 1974 y anteriores	> 45	3 km	13 km	1,2 km	18:30
PEQUES	Desde 2014 y post.	0-8	200 m	400 m	100 m	17:00
BENJAMÍN	2013 Y 2012	8-10	400 m	1.200 m	400 m	17:15
ALEVÍN	2010 Y 2011	10-12	400 m	1.200 m	400 m	17:15
INFANTILES	2008 Y 2009	12-14	800 m	3.600 m	400 m	17:30
CADETE	2006 Y 2007	14-16	3 km	13 km	1,2 km	18:30
JUVENIL	2004Y 2005	16-18	3 km	13 km	1,2 km	18:30

ARTÍCULO 10.- TROFEOS Y PREMIOS:

✓ *Se establecen PREMIOS a las siguientes categorías:*

TROFEOA LOS 3 PRIMEROS CLASIFICADOS DE LA CATEGORÍA ABSOLUTA

TROFEO A LOS 3 PRIMEROS CLASIFICADOS DEL RESTO DE CATEGORÍAS

Los trofeos no serán acumulativos

TROFEO A LOS 3 PRIMEROS CLASIFICADOS DE CADA UNA DE LAS CATEGORÍAS DEL DUATLÓN INFANTIL.

PREMIO ESPECIAL "JOSE LUIS MARTÍN CALVO" AL PRIMER/A CORRECAMINOS.

PREMIOS ESPECIALES DE LOS DIFERENTES PATROCINADORES A DETERMINADAS POSICIONES QUE SE DETERMINARAN ANTES DE LA SALIDA.

La entrega de trofeos comenzará, una vez terminada la carrera, y publicadas de manera oficial las distintas clasificaciones.

ARTICULO 11.- RESPONSABILIDAD:

Las lesiones que se produzcan como consecuencia del desarrollo de la prueba, por imprudencia, negligencia o inobservancia de las leyes de este Reglamento, así como las producidas en los desplazamientos hasta y desde el lugar de la prueba, quedan fuera de la responsabilidad de la organización y corren por parte del participante.

La organización desaconseja la participación a todas aquellas personas cuya condición física y/o estado de salud no sean los adecuados para la práctica del deporte, aconsejando a todos los participantes que se sometan a los debidos controles médicos preventivos.

ARTÍCULO 12. – DERECHO A LA IMAGEN.

De acuerdo con lo que establece la Ley Orgánica 15/1999, de 13 de diciembre, de Protección de Datos de Carácter Personal, todos los participantes, por el hecho de formalizar la inscripción aceptan el presente Reglamento y las decisiones que puntualmente pueda tomar la propia organización, dando su consentimiento para que la organización por sí misma, trate sus datos de carácter personal, así como su imagen dentro de la prueba mediante fotografías, video, etc., ya sea en listados oficiales y clasificaciones, en los medios de comunicación y / o internet.
La organización se reserva el derecho a añadir, corregir, o modificar el presente reglamento, comunicando cualquier modificación a través de la siguiente web de la carrera:
http://www.carbajosadelasagrada.es/ ; www.orycronsport.es ;
www.circuitoduatlonsalamanca.es